

L'ufficio della cittadinanza del Comune di Gubbio è a tua disposizione per completare la compilazione della domanda e guidarti alla presentazione della stessa.

**Ufficio di Cittadinanza del
Comune di Gubbio**

Telefono

075.9237521 – 542

3450721081

3421357396

Email

ufficiodipiano@comune.gubbio.pg.it

www.zonasociale7.it

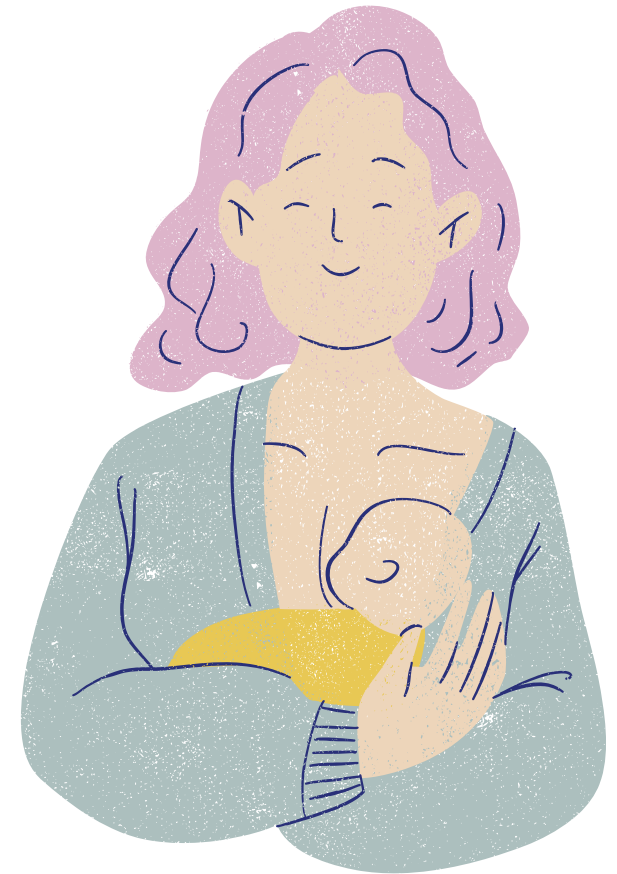

REGIONE UMBRIA

BONUS NATALITÀ
REGIONE
DELL'UMBRIA
2024

L'avviso prevede un contributo economico a fondo perduto alle madri naturali, adottive o affidatarie, lavoratrici o in cerca di lavoro con figli di età pari o inferiore a 12 mesi nati nel periodo compreso dal 4 giugno 2023 al 3 giugno 2024. Il beneficio potrà essere richiesto dalle madri aventi diritto ed ammonta ad € 1.200,00 per ciascun figlio (il contributo è compatibile con altri contributi economici erogati per il sostegno alla famiglia).

Requisiti

1. madri naturali, adottive o affidatarie
2. residente in Umbria
3. cittadinanza italiana, comunitaria, extracomunitaria (esclusi i permessi di soggiorno inferiori a 6 mesi)
4. avere uno o più figli di età pari o inferiore a 12 mesi e nati nel periodo dal 4 giugno 2023 al 3 giugno 2024 oppure avere uno o più figli nati nel periodo che va dal 24 maggio 2023 al 3 giugno 2023 purché non abbia presentato domanda a valere sull'avviso "Bonus conciliativo natalità 2023"
5. essere occupata (lavoratrice subordinata o autonoma) o disoccupata purché iscritta al centro per l'impiego mediante presentazione della dichiarazione di immediata disponibilità al lavoro (DID) oppure patto di servizio sottoscritto
6. isee minorenni ordinario o corrente del nucleo familiare in corso di validità pari o inferiore a € 30.000,00

Tutti i requisiti dovranno essere posseduti alla data di presentazione della domanda.

Presentazione della domanda

La domanda dovrà essere presentata on line tramite SPID o CIE all'indirizzo <https://puntozero.elixforms.it> dalle ore 12:00 del 26 Giugno 2024 alle ore 12:00 del 26 luglio 2024.

Alla domanda dovrà essere allegato:

- 1) attestazione ISEE
- 2) documento di identità
- 3) permesso di soggiorno
- 4) documentazione comprovante l'iscrizione al CPI oppure lo stato di disoccupazione o il possesso di una delle condizioni assimilate allo stato di disoccupazione

Si ricorda che l'iban deve essere intestato al richiedete e non deve essere un libretto postale.

