

## LA CAMPAGNA REGIONALE

Per contrastare il fenomeno del Gioco d'Azzardo Patologico è stato attivato il numero verde regionale 800.410.902, totalmente gratuito, attivo dal lunedì al venerdì dalle 10.00 alle 12.00 e dalle 16.00 alle 19.00, e sono stati avviati interventi di prevenzione e servizi di cura. I Comuni della Zona Sociale 7 in collaborazione con il Distretto "Alto Chiascio" USL Umbria 1 hanno deciso di attivare uno Sportello di ascolto e orientamento ad accesso libero e gratuito in stretto coordinamento con il Centro di riferimento regionale di Città di Castello.

# Numero Verde: 800.410.902

NUMERO VERDE REGIONALE  
CONTRO IL GIOCO D'AZZARDO  
PATOLOGICO



# SERVIZIO PER IL TRATTAMENTO DEL DISTURBO DA GIOCO D'AZZARDO

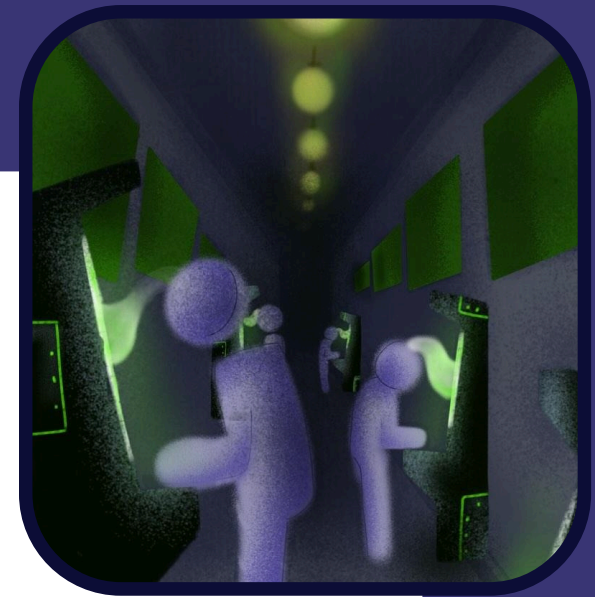

Grafica prodotta nell'ambito del progetto di Peer Education - YAPS Alto Chiascio. Artwork: Giorgia Giombaroli.

SEDE DI  
CITTA' DI CASTELLO

NUOVO SPORTELLO DI  
GUBBIO



Città di Gubbio



zona sociale 7  
PRIMO SOCIALE REGIONE UMBRIA



Asad  
Società Cooperativa Sociale

## Descrizione del Servizio

La dipendenza da gioco d'azzardo è un problema sociale molto diffuso che influenza fortemente la sfera economica, relazionale, familiare e sociale del giocatore e di tutta la sua famiglia.

Attività e compiti istituzionali del servizio sono:

- Ascolto, orientamento e consulenza
- Interventi psicologici e psichiatrici
- Gruppi di auto-aiuto e psicoterapia
- Interventi sociali e di tutoraggio economico
- Consulenza legale per le situazioni debitorie
- Sostegno e consulenza per i familiari
- Collaborazione con i Comuni della Zona Sociale 7, Privato Sociale
- Associazione di settore
- Interventi integrati nelle attività di Prevenzione e Promozione della Salute

## MODALITA' DI ACCESSO

L'accesso al servizio è gratuito.

Non è necessaria la prescrizione del medico curante. Si consiglia di telefonare e chiedere un appuntamento. Garantito il pieno rispetto dell'anonimato.

## CITTA' DI CASTELLO Sede principale

### Accesso libero su appuntamento:

 075-8932980 / 075-8932981

### Quando?

Dal lunedì al venerdì: 8.00 - 14.00  
Lunedì e giovedì: 14.30 - 17.30

### Dove?

Piazza San Giovanni in Campo  
(ingresso in Via del Campo)

## GUBBIO Zona Sociale 7

### Nuovo Sportello di ascolto e informazione

### Accesso libero su appuntamento:

 3476344949

### Quando?

Lunedì: 8.00 - 14.00  
Giovedì: 8.00 - 14.00 e  
15.00 - 18.00  
Venerdì: 8.00 - 12.00  
Sabato: 9.00 - 12.00

### Dove?

Lunedì e Giovedì presso il "SerD" in  
Via Toschi Mosca, 22/B  
Venerdì e Sabato presso "L'Isola di  
Peter" in Via Brunelleschi,3

## Informazioni

Chiunque abbia bisogno di informazioni o di un aiuto per sé, per un familiare o per un amico, può contattare direttamente i numeri sotto indicati oppure chiamare gratuitamente il **NUMERO VERDE PER IL GIOCO D'AZZARDO PATOLOGICO** del Servizio Sanitario Regionale.

### Ricapitolando...

## CITTA' DI CASTELLO

 075-8932980 / 075-8932981

## GUBBIO Zona Sociale 7

 3476344949

## NUMERO VERDE PER IL GIOCO D'AZZARDO PATOLOGICO:

**800.410.902**

**dal lunedì al venerdì ore:  
10.00 / 12.00 e 16.00 / 18.00**